



MINISTERO DELLE FINANZE
 DIREZIONE GENERALE DEL CATASTO E DEI SERVIZI TECNICI ERARIALI
NUOVO CATASTO EDILIZIO URBANO

(R. DECRETO-LEGGE 18 APRILE 1976-XVII, N. 452)

Planimetria dell'immobile situato nel Comune di Roma Via G. Massia
 Ditta Garbatella lotto Fabb
 Allegata alla dichiarazione presentata all'Ufficio (*) di ROMA

(*) Teatro Erariale o del Comune

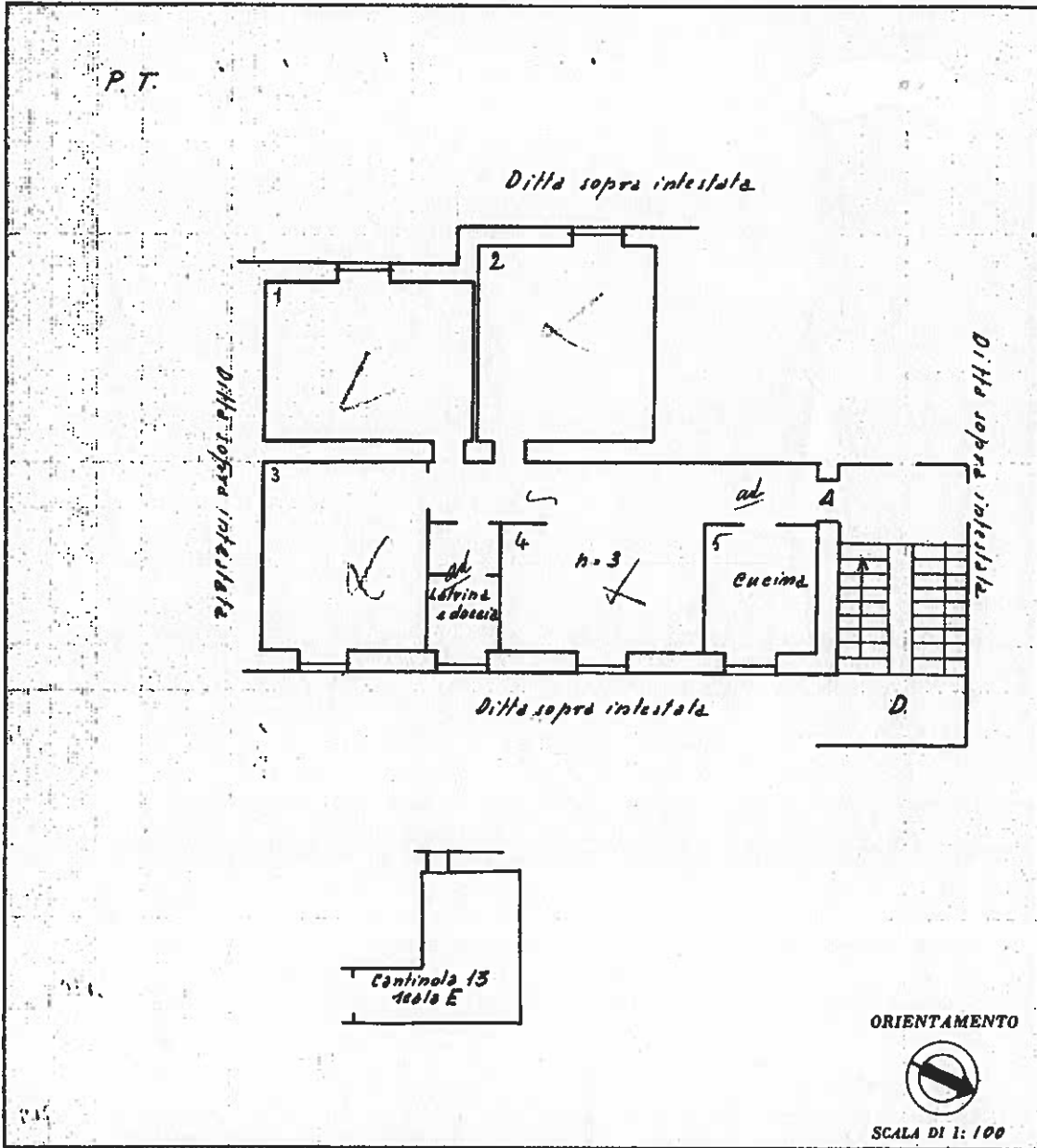

SPAZIO RISERVATO PER LE ANNOTAZIONI D'UFFICIO

DATA
PROT. N°

Compilata da: Il Direttore Generale
(Titolo, nome e cognome del tecnico)

Iscritto all'Albo degli ingegneri
della Provincia di ROMA

DATA

Firma:

Ultima planimetria in atti

Data presentazione:

Data:

n.:

Richiedente:

Totale schede: 1 - Formato di acquisizione: fuori standard (254X378) - Formato stampa richiesto: A4(210x297)