

Agenzia delle Entrate
CATASTO FABBRICATI
Ufficio Provinciale di
Roma

Dichiarazione protocollo n. RM0460008 del 12/09/2019

Comune di Roma

Via Fabiola

civ. 7

Identificativi Catastali:

Sezione:

Foglio: 454

Particella: 1425

Subalterno: 35

Compilata da:

Santini Andrea

Iscritto all'albo:

Ingegneri

Prov. Roma

N. 22119

Planimetria

Scheda n. 1

Scala 1:100

ABITAZIONE

PIANO 5
INTERNO 18

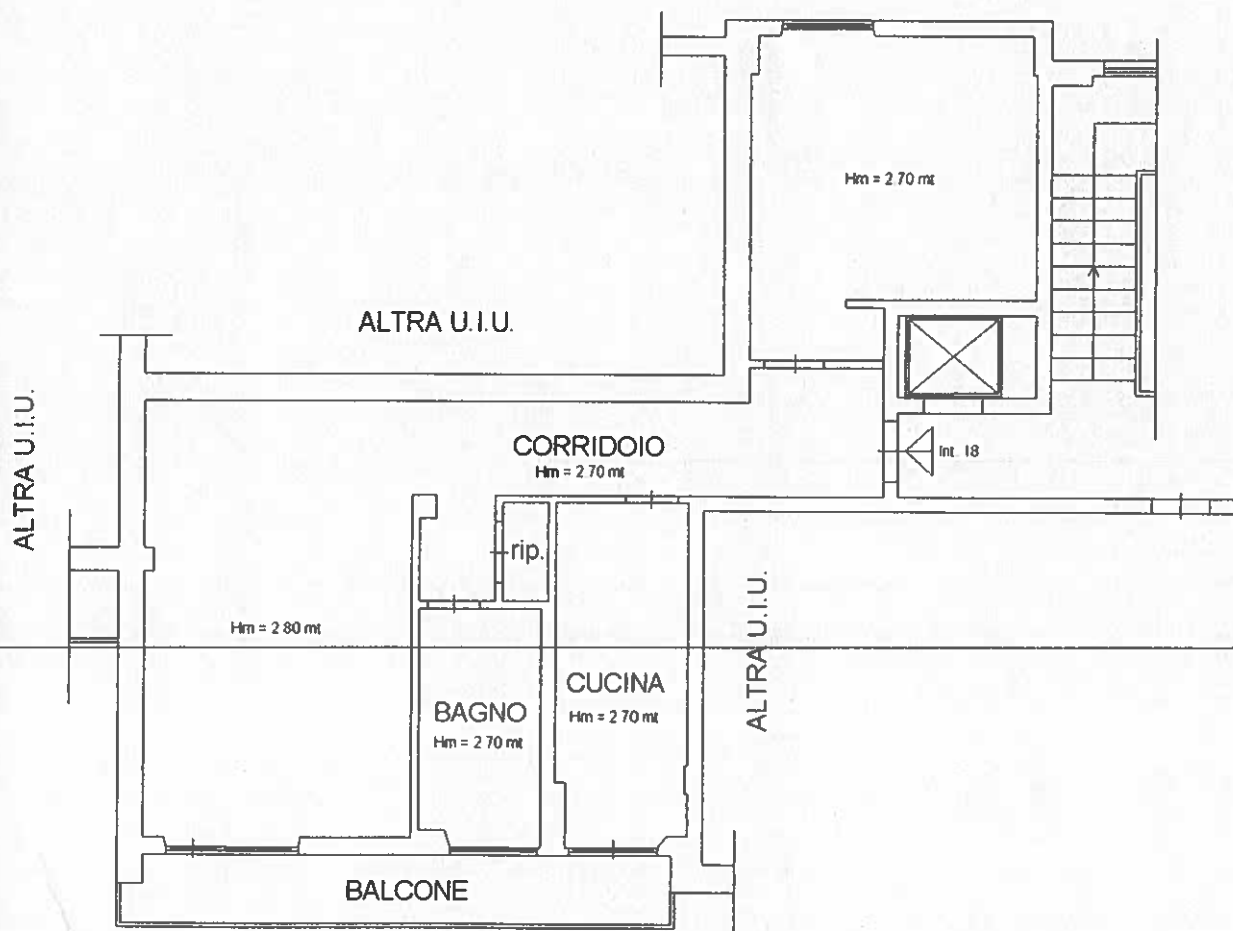

DISTACCO SU ALTRO FABBRICATO



Catasto dei Fabbricati - Situazione al 25/06/2026 - Comune di ROMA(H501) - < Foglio 454 - Particella 1425 - Subalterno 35 >

Prima planimetria in atti