

MODULARIO
F. rig. rend. 497



MINISTERO DELLE FINANZE
DIREZIONE GENERALE DEL CATASTO E DEI SS.TT.EE.
CATASTO EDILIZIO URBANO (RDL 13-4-1939, n. 652)

MOD. BN - (CEU)

LIRE
500

Planimetria di u.i.u. in Comune di **NETTUNO** via **LUCANIA** civ. **7**

DISTACCO VERSO VIA
UGO LA Malfa

PIANO TERZO

H = mt. 2.85

EDIFICIO N° 6

INT. 6

DISTACCO VERSO
VIA LUCANIA

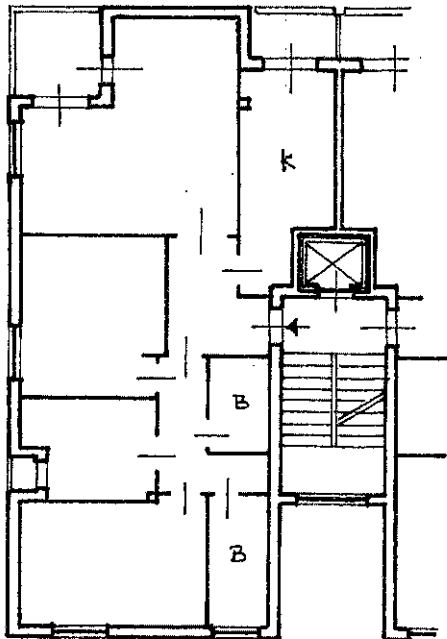

DISTACCO VERSO
VIA SICILIA

PIANO TERRA

H = mt. 2.60

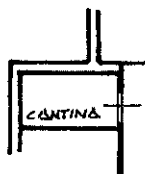

N.C.E.U.
036300 12MAG94

ORIENTAMENTO



SCALA DI 1:200

Forma - Edizione 1984/1985 - Zona dati 5440 - P.V.

man 01
Catasto dei Fabbricati - Situazione al 05/04/2026 - Comune di NETTUNO (F880) - < Foglio 30 - Particella 1457 - Subalterno 32 >
VIA LUCANIA n. 7 - Edificio 6 Interno 6 Piano 3-T

Dichiarazione di N.C. <input checked="" type="checkbox"/>	Compilata dal GEOMETRA VETICA MARIO (Titolo, cognome e nome)	RISERVATO ALL'UFFICIO
Declarazione di variazione <input type="checkbox"/>	Isritto all'albo dei GEOMETRI della provincia di LATINA n. 1303	
Data presentazione: 12/05/1994 - Data: 05/04/2026 - n. T1669 - Richiedente: SRPMRA54H25A323N	data 24-2-94 Firma Stecconi	
Totale schede: 30 - Formato di acquisizione: A4(210x297) - Formato stampa richiesto: A4(210x297)		
n. 1457 sub. 32		