

Dichiarazione protocollo n. \_\_\_\_\_ del \_\_\_\_\_

Comune di Anzio

Passeggiata Delle Sirene

civ. \_\_\_\_\_

Identificativi Catastali:

Sezione: \_\_\_\_\_

Foglio: \_\_\_\_\_

Particella: \_\_\_\_\_

Subalterno: \_\_\_\_\_

Compilata da: \_\_\_\_\_

Iscritto all'albo:  
 Geometri

Prov. Roma

N. \_\_\_\_\_

Planimetria

Scheda n. 1

Scala 1:200

**ABITAZIONE**  
**PIANO PRIMO**  
**PAL. - INTERNO**  
 H = m. 2.90

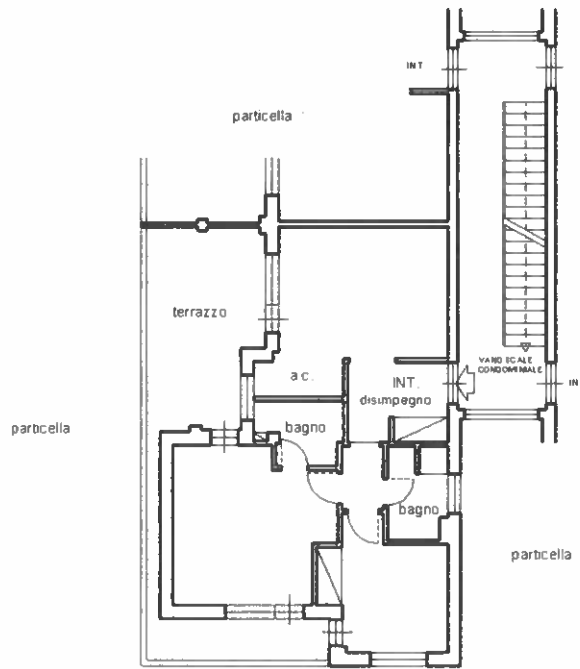

distacco verso Passeggiata delle Sirene

Catasto dei Fabbricati - Situazione al 15/04/2026 - Comune di ANZIO(A323) - < Foglio - Particella - Subalterno  
 PASSEGGIATA DELLE SIRENE n. 6 Edificio C Interno 6 Piano 1

Ultima planimetria in atti

Data: \_\_\_\_\_ n. \_\_\_\_\_ - Richiedente: \_\_\_\_\_

Totale schede: 1 - Formato di acquisizione: A4(210x297) - Formato stampa richiesto: A4(210x297)